

➤ Preguntas frecuentes

I. Si tengo saldo a favor del semestre anterior (2020 –II). ¿En qué momento y como lo activo?

Luego de concluir tu registro de matrícula virtual, tienes las siguientes opciones:

1. Llamar de 9:00 a 13:00 horas y de 16:00 a 20:00 horas al 052 - 427212 anexos 551, 552, 553 o 554.
2. Enviar un mensaje de wsp al enlace:
<https://wa.me/51997354006F>



➤ Preguntas frecuentes

II. ¿En qué conceptos puedo utilizar mi saldo a favor?

El saldo a favor sólo se aplica al valor de las cuotas de enseñanza



➤ Preguntas frecuentes

III. ¿Qué descuentos ofrece la UPT en el semestre 2021-I?

Descuento del 10% del costo de la primera a la quinta cuota a los estudiantes de pregrado que realicen el pago dentro de las fechas establecidas en el calendario académico.

Descuento del 15%, aplicado al costo del semestre académico, para los estudiantes que realicen el Pronto Pago (cancelación total del servicio educativo) de manera excepcional y temporal en el semestre académico 2021-I.



➤ Preguntas frecuentes

IV. ¿Cómo activo el pronto pago?

Puedes activar el Pronto Pago:

1. Directamente, activando la opción Pronto Pago al momento de realizar tu matrícula on line.
2. Llamando, al teléfono 052-427212
anexos: 547 y 548 de 08:00 a 16:00 horas.
anexos 545 y 546 de 09:00 a 13:00 horas y de 16:00 a 20:00 horas.
anexos 549 y 550 de 16:00 a 20:00 horas.



Preguntas frecuentes

V. ¿Cómo desactivo el Pronto Pago?

Puedes desactivar el Pronto Pago,
llamando al 052-427212

anexos: 547 y 548 de
08:00 a 16:00 horas.

anexos: 545 y 546 de
09:00 a 13:00 horas y de
16:00 a 20:00 horas.

anexos: 549 y 550 de
16:00 a 20:00 horas

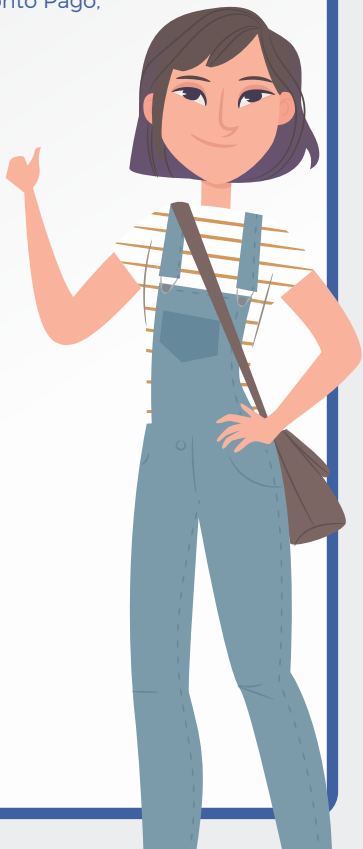

Preguntas frecuentes

VI. ¿Hasta cuándo tengo plazo para pagar mi matrícula y primera cuota con beneficios (descuentos)?

Hasta el 13 de marzo 2021



➤ Preguntas frecuentes

VII. ¿Cuál es el costo de la matrícula?

El costo de la matrícula
es de S/ 235.00



➤ Preguntas frecuentes

VIII. ¿Cómo saber cuánto debo de pagar por cuota?

Debes revisar la tabla de costos de crédito (en intranet) y hacer el cálculo de acuerdo al número de créditos que llevas en el semestre.



➤ Preguntas frecuentes

IX. ¿Este semestre me cobrarán mora?

No, hay exoneración
excepcional de cobro de moras.



Preguntas frecuentes

X. ¿Por qué no aparece mi descuento del 10% en la primera cuota?

Los estudiantes que paguen su matrícula y primera cuota dentro de los plazos establecidos en el calendario académico (13 de marzo 2021), verán reflejado el descuento del 10% de la primera cuota, en el pago de la segunda cuota.

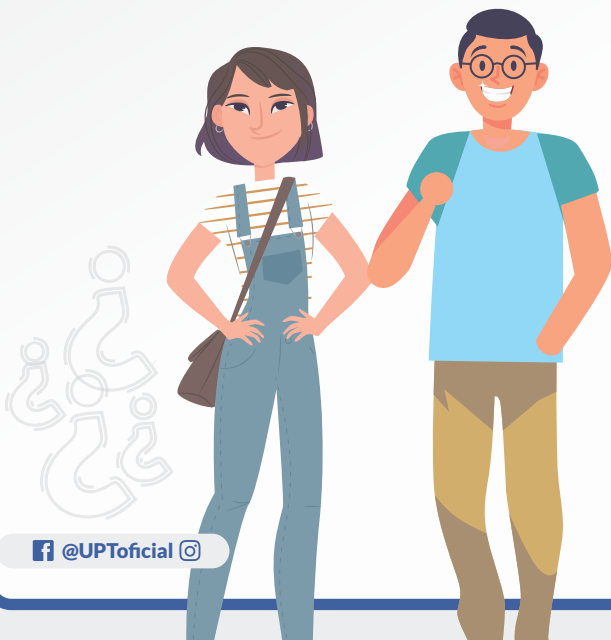

➤ Preguntas frecuentes

XI. ¿Puedo pagar solo matrícula?

NO, la matrícula y la primera cuota deben pagarse hasta el 13 de marzo, los casos excepcionales serán atendidos mediante el correo cobranzas@upt.pe o uptcobranzas@gmail.com



➤ Preguntas frecuentes

XII. ¿Cómo reservo mi matrícula?

Puedes reservar matrícula:

1. Llamando al **052-427212**
anexos **556, 557, 558, 559.**
2. Enviando mensaje de wsp
mediante el enlace:
<https://wa.me/51952341137>



Preguntas frecuentes

XIII. ¿Si pago mi reserva de matrícula, Cuántos semestres me cubre?

El pago por reserva de matrícula debe realizarse por semestre.

Si realizas la reserva durante el proceso de matrícula deberás cancelar S/ 50.00.

Fuera de los plazos establecidos para matrícula el costo será de S/. 80.00.

Este pago no está afecto a devoluciones.



➤ Preguntas frecuentes

XIV. ¿Cuáles son los medios de pago que tengo disponible? Cuántos semestres me cubre?

1. Bancos: Estos pagos pueden ser efectuados a nivel nacional en las agencias de los bancos BCP, Scotia Bank o Banbif. Solo debes indicar tu código de estudiante.

2. App:



Por APP, Internet, Agentes, Ventanilla.
Los pagos se activan luego de dos a tres horas de ejecutados.



Scotiabank Por APP, Internet, Agentes, Ventanilla.
Los pagos se activan inmediatamente.



Por APP, Internet, Agentes, Ventanilla.
Los pagos se activan inmediatamente

3. Pasarela de pagos: Ingresar a la página web de la UPT y dirigirse a:

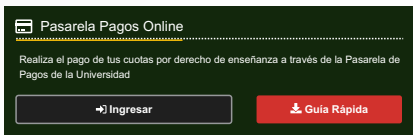

Se puede realizar los pagos con tarjetas de crédito (a nivel nacional e internacional), débito (Visa, Mastercard, Amex y Diners) y Pago Efectivo.

La opción de PAGO EFECTIVO en el caso de que no cuente con una tarjeta o esta no se encuentre habilitada para compras por internet.