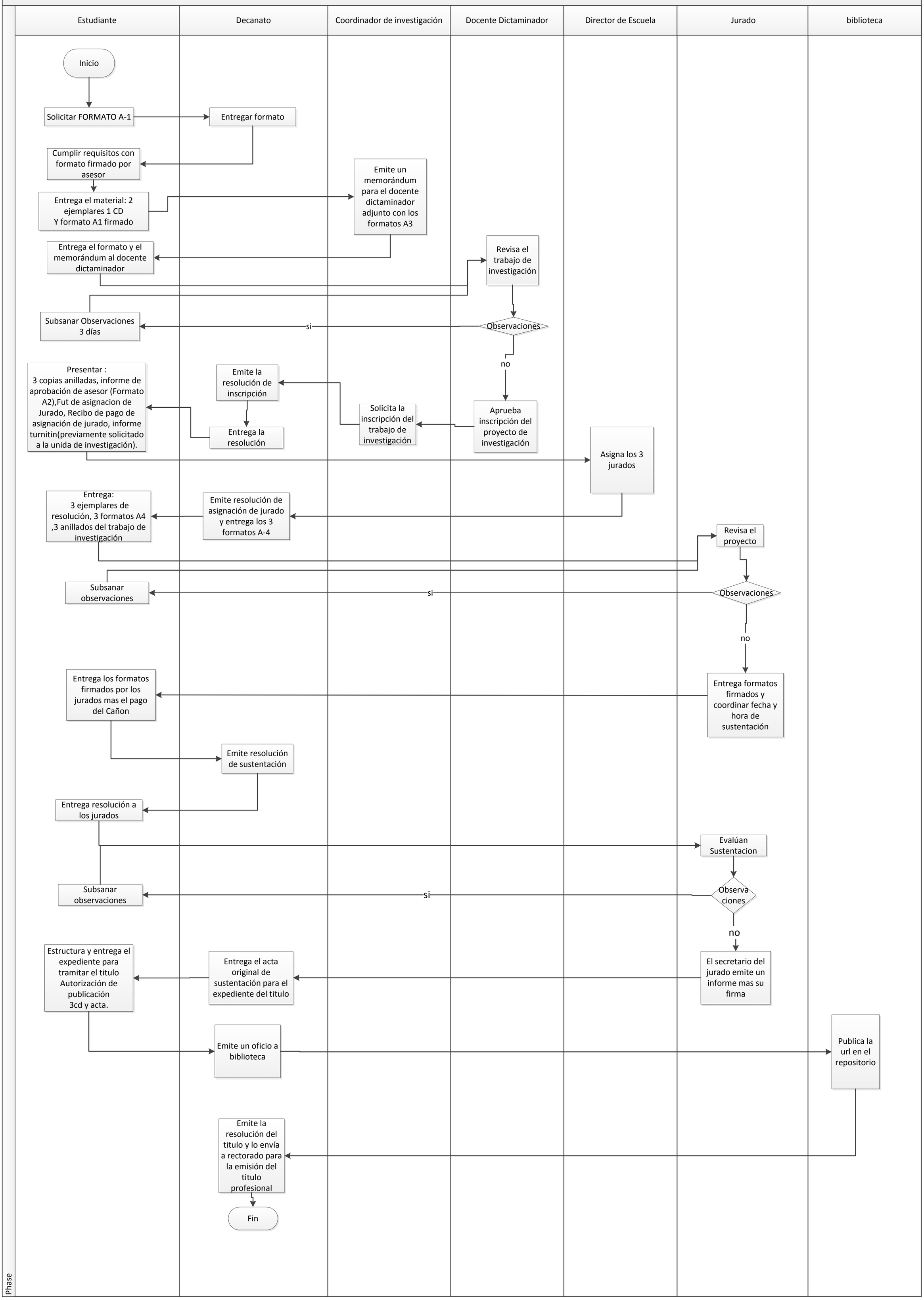Proceso para la presentación, inscripción, ejecución, sustentación y aprobación de trabajos de investigación en la FACSA